

Valedo™ Shape

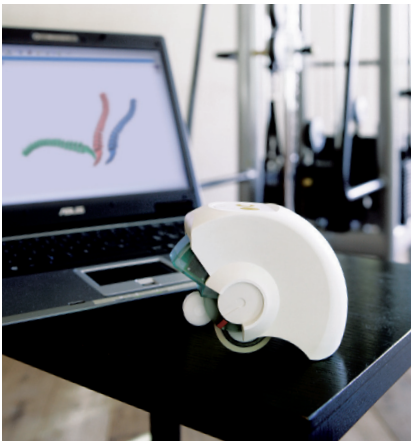

Der Valedo™ Shape¹ ist ein innovatives Gerät zur Befundung der Wirbelsäule, welches eine computergestützte Analyse und Darstellung der Form und der Beweglichkeit der Wirbelsäule ermöglicht. Der ValedoShape verbessert die Therapie von Rückenschmerzen durch die Möglichkeit einer schnellen und zuverlässigen Dokumentation sowie 3D-Darstellungen der Wirbelsäule.

Der ValedoShape ist ein Hilfsmittel zur Untersuchung der Wirbelsäule, das die Form und Beweglichkeit der Wirbelsäule in der sagittalen und in der frontalen Ebene darstellt. Er registriert die segmentalen Winkel der einzelnen Wirbelgelenke und macht die Ergebnisse in anschaulichen und beschreibenden 3D-Darstellungen sichtbar. Der ValedoShape ist nicht invasiv und bietet im Vergleich zu den herkömmlichen Messmethoden wie Röntgenaufnahmen eine ausgezeichnete Zuverlässigkeit und ein hohes Mass an Aussagekraft.²

Der ValedoShape veranschaulicht die Form der Wirbelsäule und ermöglicht es, den Bewegungsradius der Wirbelsäule zu beurteilen. Dadurch unterstützt es die Festlegung von Therapiezielen sowie die Entwicklung und Aufstellung eines patientenspezifischen Therapieplans. Der ValedoShape ist auch in Kombination mit dem ValedoMotion als Valedo™ Studio erhältlich.

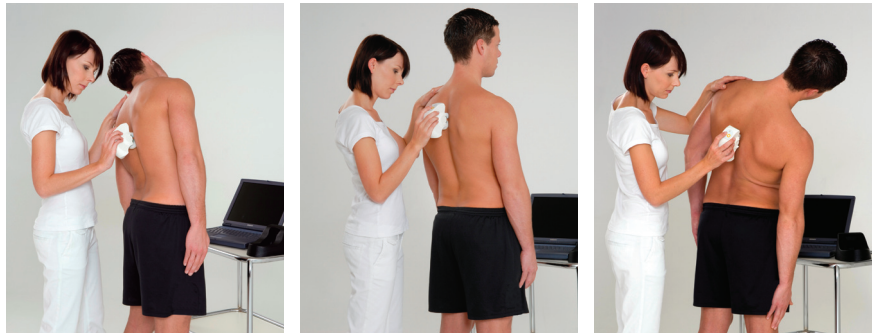

Die Vorteile der Wirbelsäulenuntersuchung mit Valedo™ Shape:

- unterstützt die funktionelle Diagnostik
- ermöglicht eine einfache und genaue Überwachung des Therapiefortschritts
- liefert anschauliche und beschreibende 3D-Darstellungen der Wirbelsäulenform
- bietet schnelle Dokumentation und Therapieberichte

erhältlich in Kombination
mit dem Valedo™ Motion

